

ΚΑΤΑΓΡΑΦΗ ΠΡΟΒΛΗΜΑΤΩΝ ΛΟΓΩ ΤΗΣ ΠΑΝΔΗΜΙΑΣ ΚΟΡΩΝΟΪΟΥ COVID-19 ΣΤΙΣ ΕΠΙΧΕΙΡΗΣΕΙΣ – ΜΕΛΗ ΤΟΥ ΕΒΕΘ (ΜΕΡΟΣ Γ – ΑΥΓΟΥΣΤΟΣ 2020)

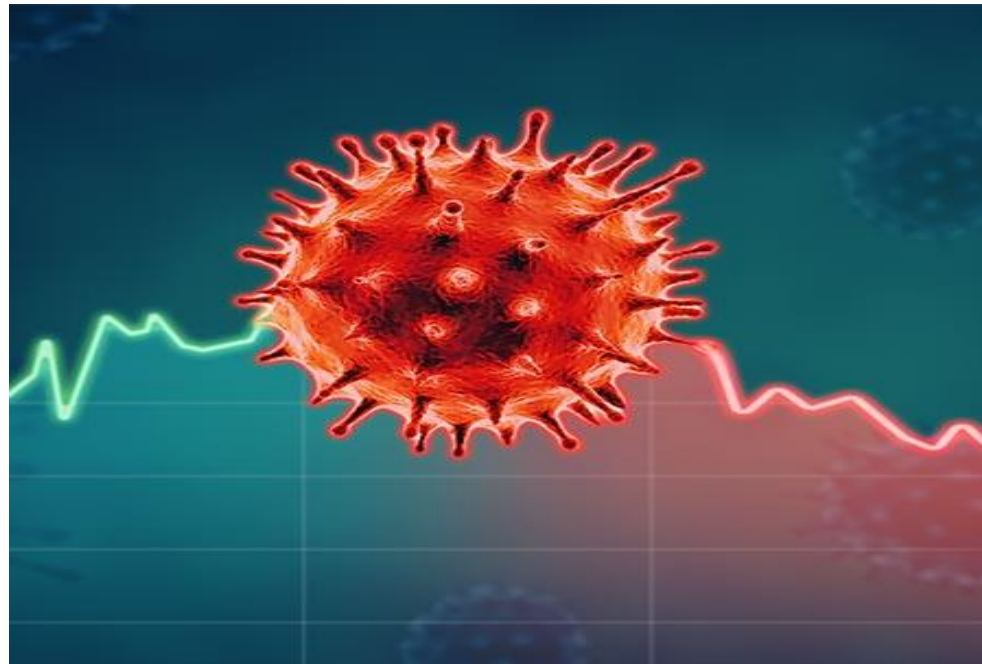

ΤΑΥΤΟΤΗΤΑ ΕΡΕΥΝΑΣ

ΕΝΤΟΛΕΑΣ:	ΕΜΠΟΡΙΚΟ & ΒΙΟΜΗΧΑΝΙΚΟ ΕΠΙΜΕΛΗΤΗΡΙΟ ΘΕΣΣΑΛΟΝΙΚΗΣ
ΠΕΡΙΟΔΟΣ:	25 - 28/08/2020
ΜΕΘΟΔΟΣ:	ΣΥΜΠΛΗΡΩΣΗ ΟΝ – LINE ΕΡΩΤΗΜΑΤΟΛΟΓΙΩΝ ΑΠΟ ΕΠΙΧΕΙΡΗΣΕΙΣ – ΜΕΛΗ ΤΟΥ ΕΒΕΘ ΜΕ ΤΗ ΒΟΗΘΕΙΑ ΣΥΣΤΗΜΑΤΟΣ CAWI (Computer Assisted Web Interviewing)
ΠΕΡΙΟΧΗ:	ΝΟΜΟΣ ΘΕΣΣΑΛΟΝΙΚΗΣ
ΔΕΙΓΜΑ:	288 ΕΠΙΧΕΙΡΗΣΕΙΣ – ΜΕΛΗ ΤΟΥ ΕΒΕΘ



ΚΑΤΑΓΡΑΦΗ ΠΡΟΒΛΗΜΑΤΩΝ ΚΡΙΣΗΣ ΚΟΡΩΝΟΪΟΥ COVID-19 ΣΤΙΣ ΕΠΙΧΕΙΡΗΣΕΙΣ – ΜΕΛΗ ΤΟΥ ΕΒΕΘ (Μέρος Γ)

«Κλάδος δραστηριότητας» (πολλαπλή επιλογή)

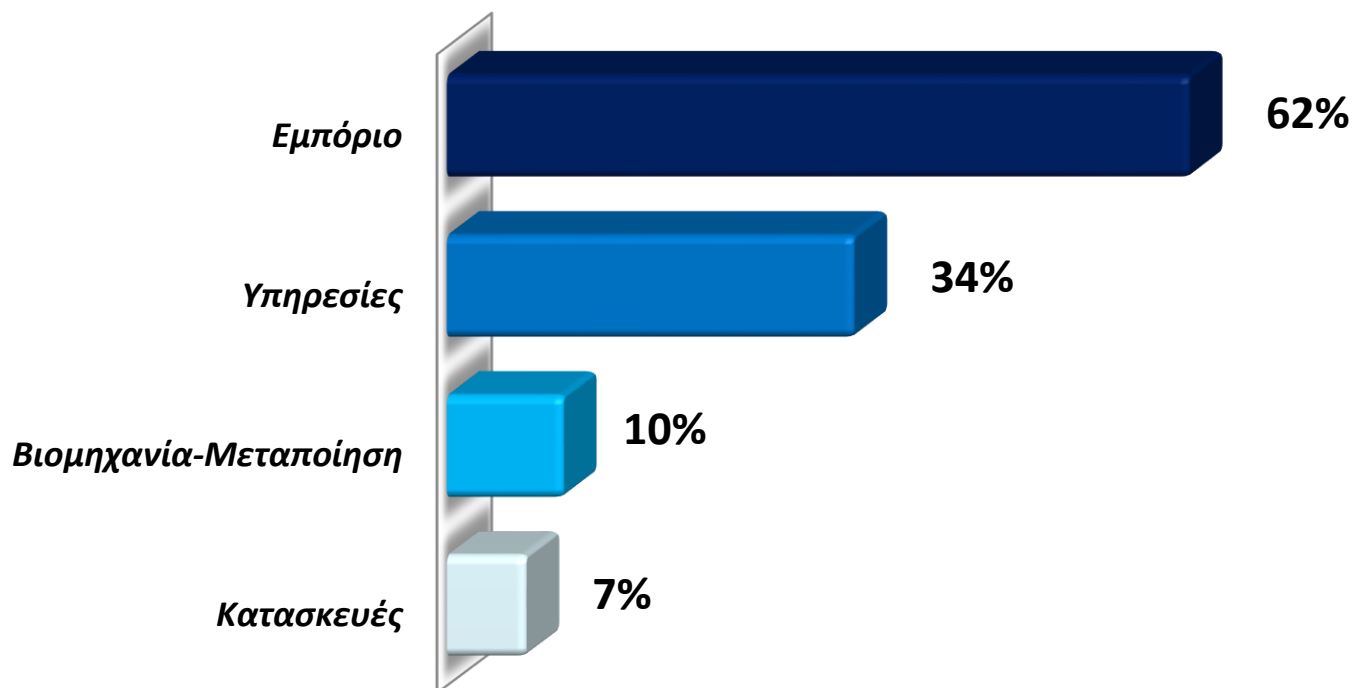

ΚΑΤΑΓΡΑΦΗ ΠΡΟΒΛΗΜΑΤΩΝ ΚΡΙΣΗΣ ΚΟΡΩΝΟΪΟΥ COVID-19 ΣΤΙΣ ΕΠΙΧΕΙΡΗΣΕΙΣ – ΜΕΛΗ ΤΟΥ ΕΒΕΘ (Μέρος Γ)

"Αριθμός απασχολουμένων"

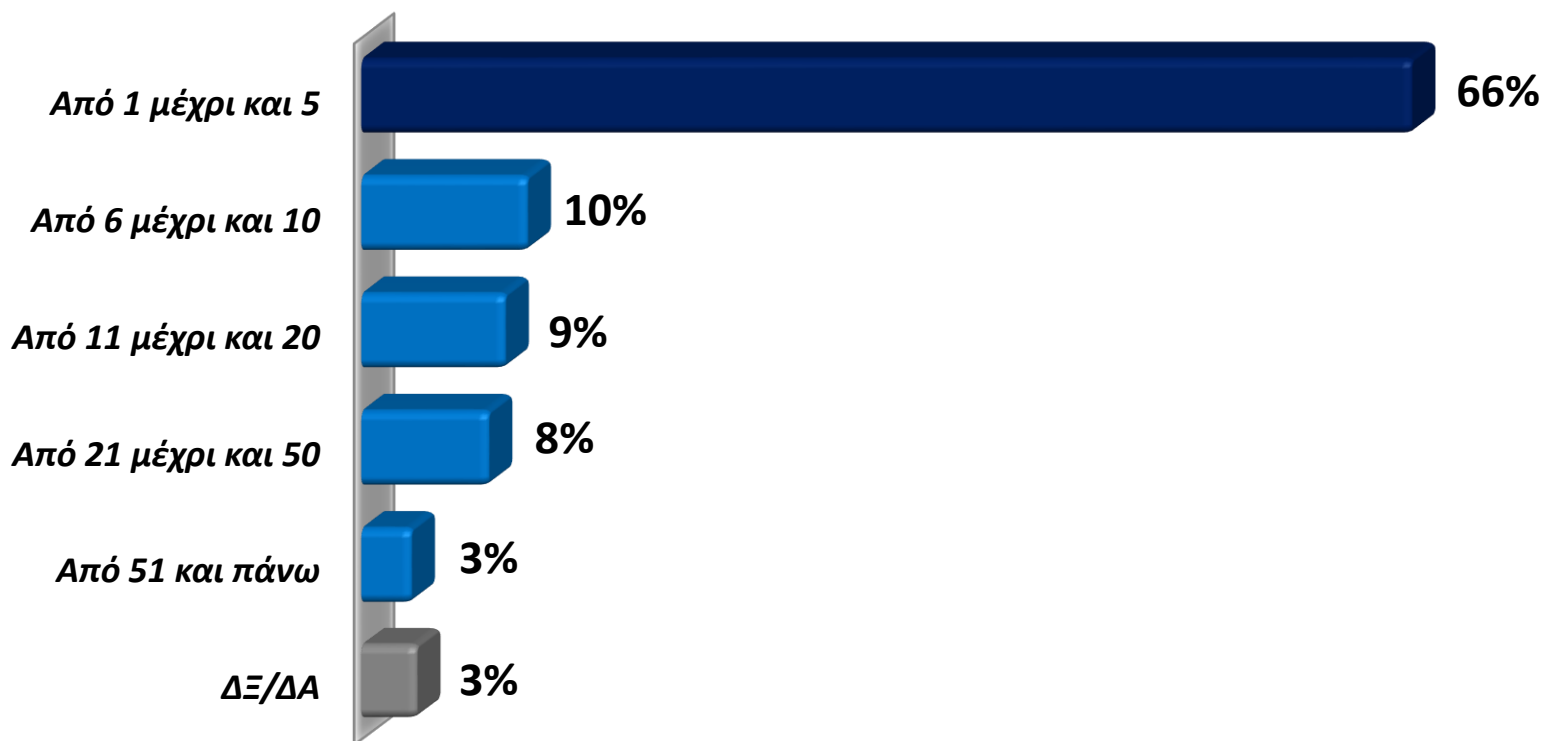

ΚΑΤΑΓΡΑΦΗ ΠΡΟΒΛΗΜΑΤΩΝ ΚΡΙΣΗΣ ΚΟΡΩΝΟΪΟΥ COVID-19 ΣΤΙΣ ΕΠΙΧΕΙΡΗΣΕΙΣ – ΜΕΛΗ ΤΟΥ ΕΒΕΘ (Μέρος Γ)

"Νομική μορφή"

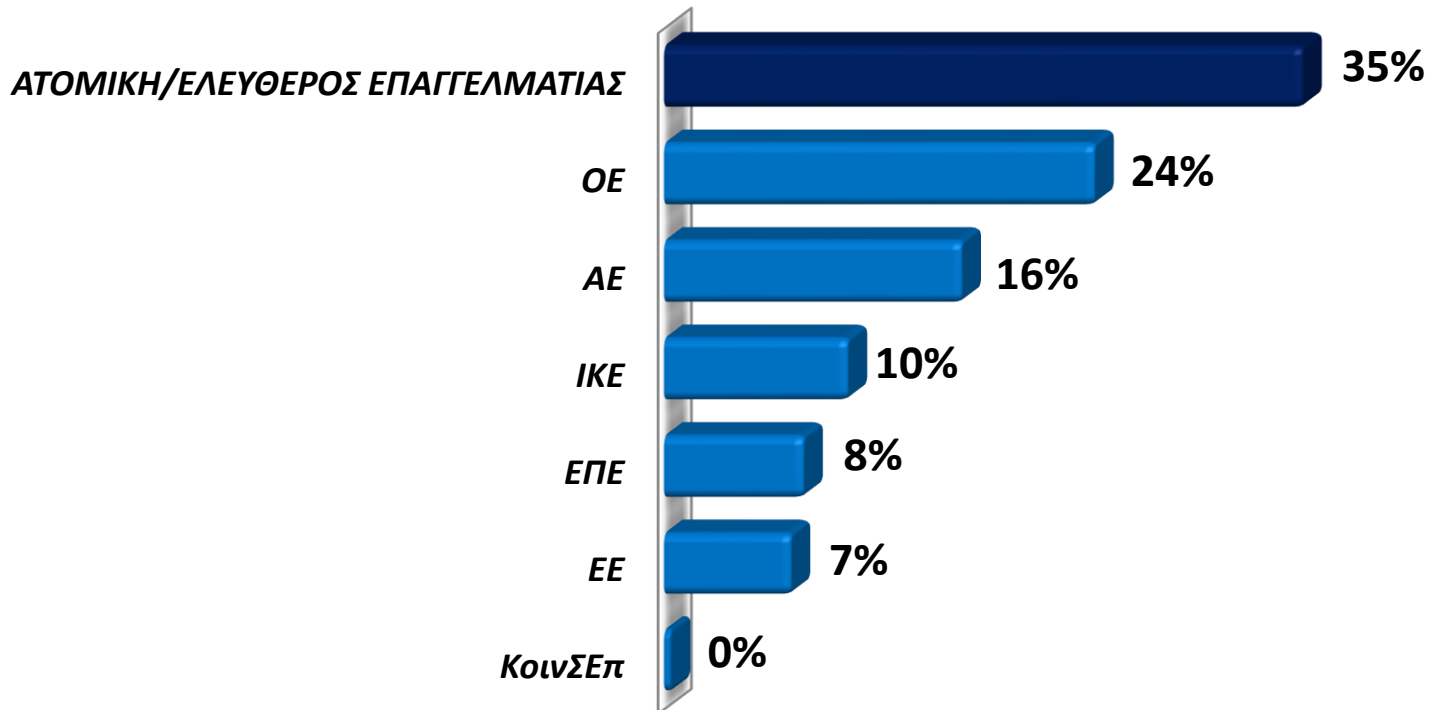

ΚΑΤΑΓΡΑΦΗ ΠΡΟΒΛΗΜΑΤΩΝ ΚΡΙΣΗΣ ΚΟΡΩΝΟΪΟΥ COVID-19 ΣΤΙΣ ΕΠΙΧΕΙΡΗΣΕΙΣ – ΜΕΛΗ ΤΟΥ ΕΒΕΘ (Μέρος Γ)

"Κύκλος εργασιών επιχείρησης"

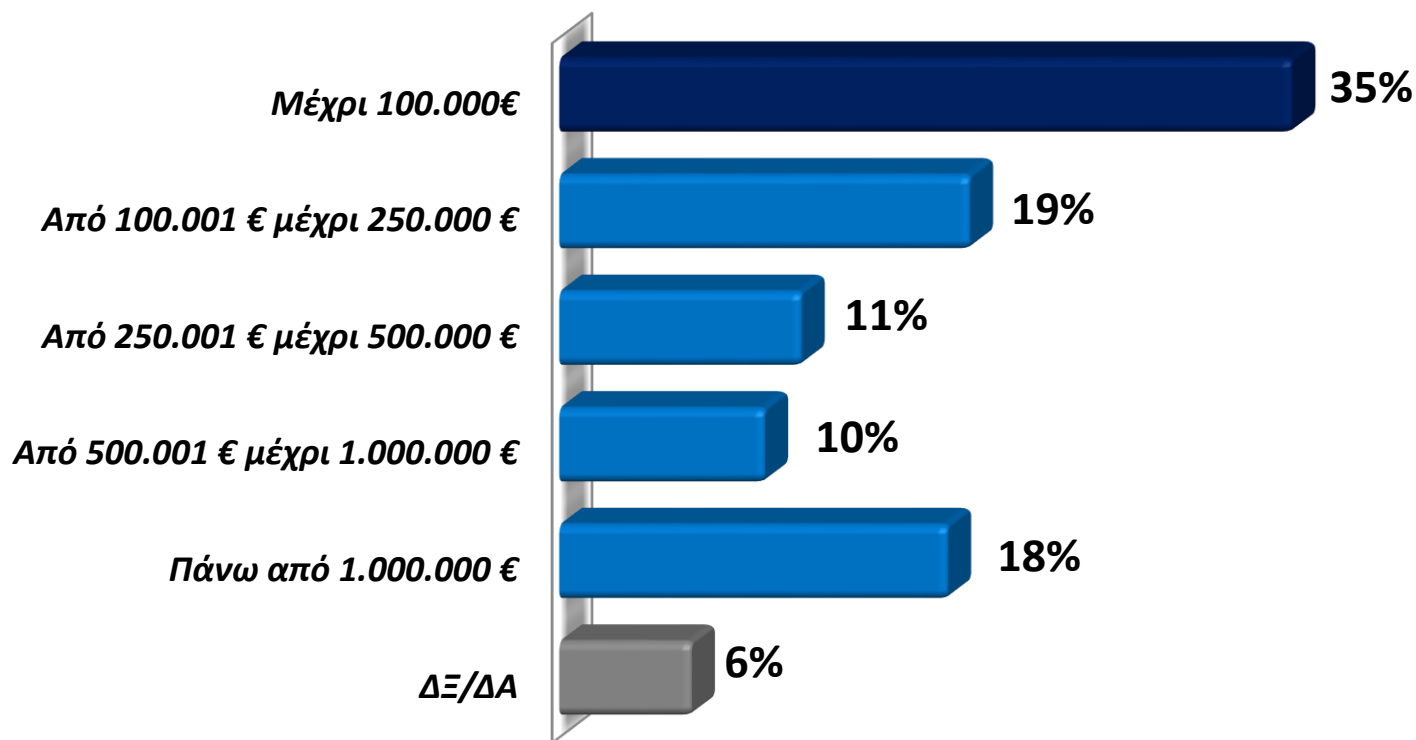

ΚΑΤΑΓΡΑΦΗ ΠΡΟΒΛΗΜΑΤΩΝ ΚΡΙΣΗΣ ΚΟΡΩΝΟΪΟΥ COVID-19 ΣΤΙΣ ΕΠΙΧΕΙΡΗΣΕΙΣ – ΜΕΛΗ ΤΟΥ ΕΒΕΘ (Μέρος Γ)

"Πόσο θα λέγατε ότι έχει επηρεαστεί η επιχείρησή σας από την κρίση της επιδημίας του κορωνοϊού;"

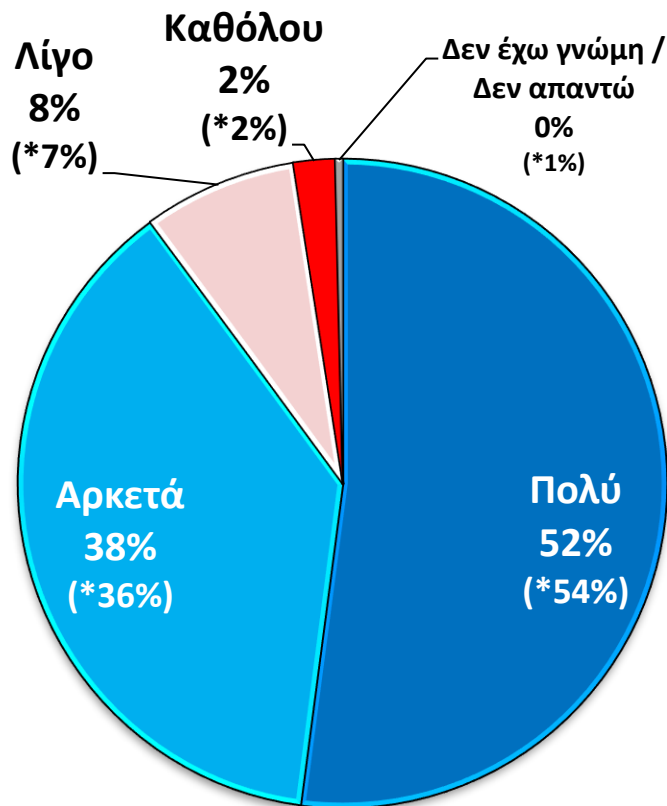

*Σε παρένθεση παρατίθενται τα συγκριτικά αποτελέσματα της αντίστοιχης έρευνας επιχειρήσεων Μαΐου 2020.



ΚΑΤΑΓΡΑΦΗ ΠΡΟΒΛΗΜΑΤΩΝ ΚΡΙΣΗΣ ΚΟΡΩΝΟΪΟΥ COVID-19 ΣΤΙΣ ΕΠΙΧΕΙΡΗΣΕΙΣ – ΜΕΛΗ ΤΟΥ ΕΒΕΘ (Μέρος Γ)

"Έχει μειωθεί ο κύκλος εργασιών της επιχείρησής σας
λόγω της πανδημίας του κορωνοϊού;"

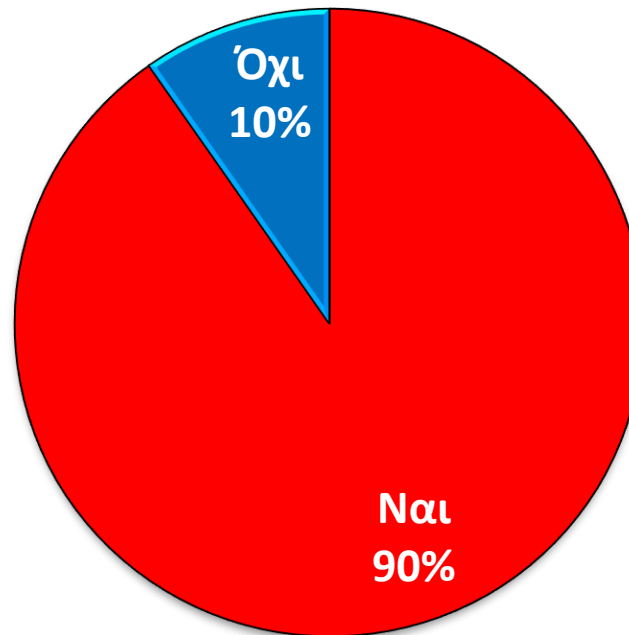

ΚΑΤΑΓΡΑΦΗ ΠΡΟΒΛΗΜΑΤΩΝ ΚΡΙΣΗΣ ΚΟΡΩΝΟΪΟΥ COVID-19 ΣΤΙΣ ΕΠΙΧΕΙΡΗΣΕΙΣ – ΜΕΛΗ ΤΟΥ ΕΒΕΘ (Μέρος Γ)

"Σε τι ποσοστό εκτιμάτε ότι έχει μειωθεί ο κύκλος εργασιών της επιχείρησής σας λόγω της πανδημίας του κορωνοϊού;"

(Για όσους απάντησαν «ΝΑΙ», n=260)

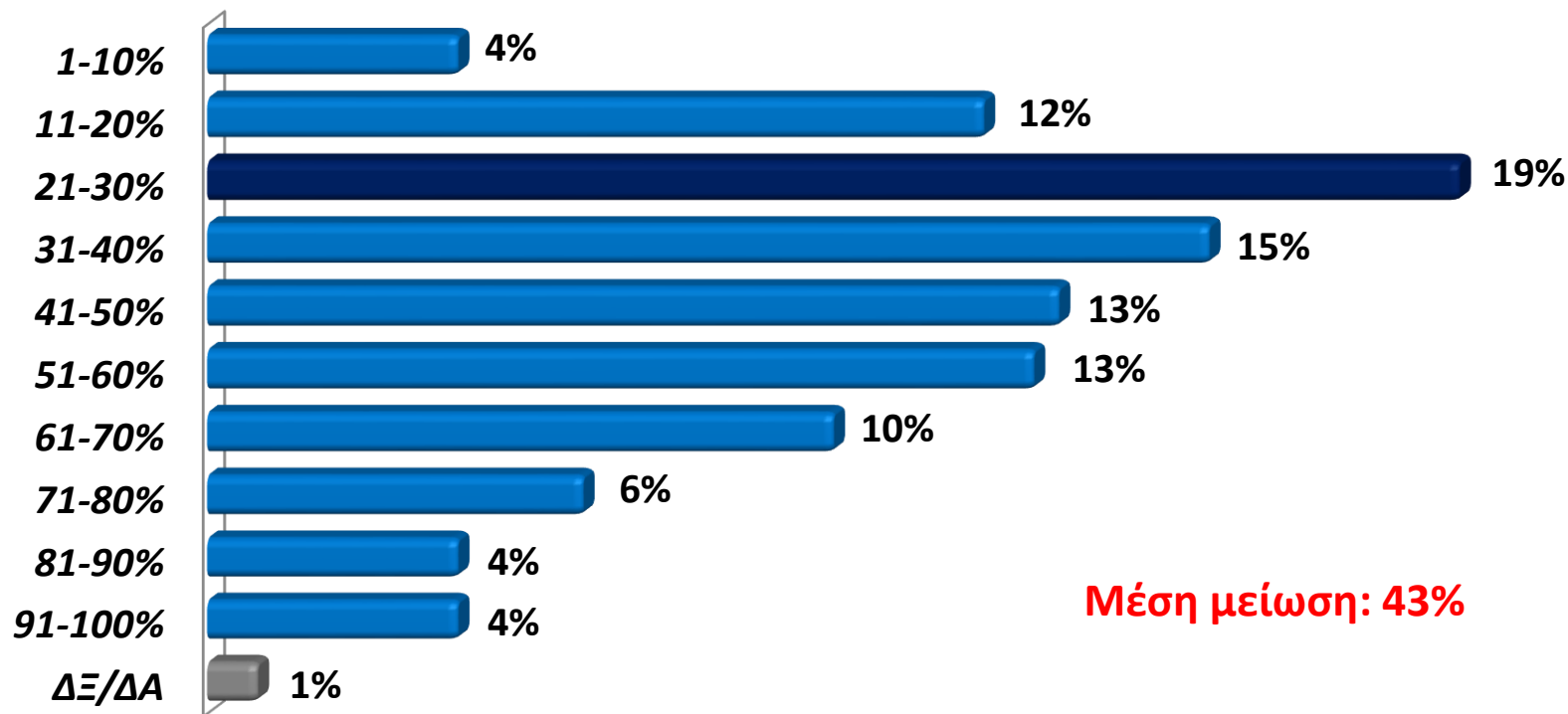

ΚΑΤΑΓΡΑΦΗ ΠΡΟΒΛΗΜΑΤΩΝ ΚΡΙΣΗΣ ΚΟΡΩΝΟΪΟΥ COVID-19 ΣΤΙΣ ΕΠΙΧΕΙΡΗΣΕΙΣ – ΜΕΛΗ ΤΟΥ ΕΒΕΘ (Μέρος Γ)

“Σε τι ποσοστό εκτιμάτε ότι έχει μειωθεί ο κύκλος εργασιών της επιχείρησής σας λόγω της πανδημίας του κορωνοϊού;”
[ΣΥΓΚΡΙΤΙΚΑ ΑΠΟΤΕΛΕΣΜΑΤΑ]

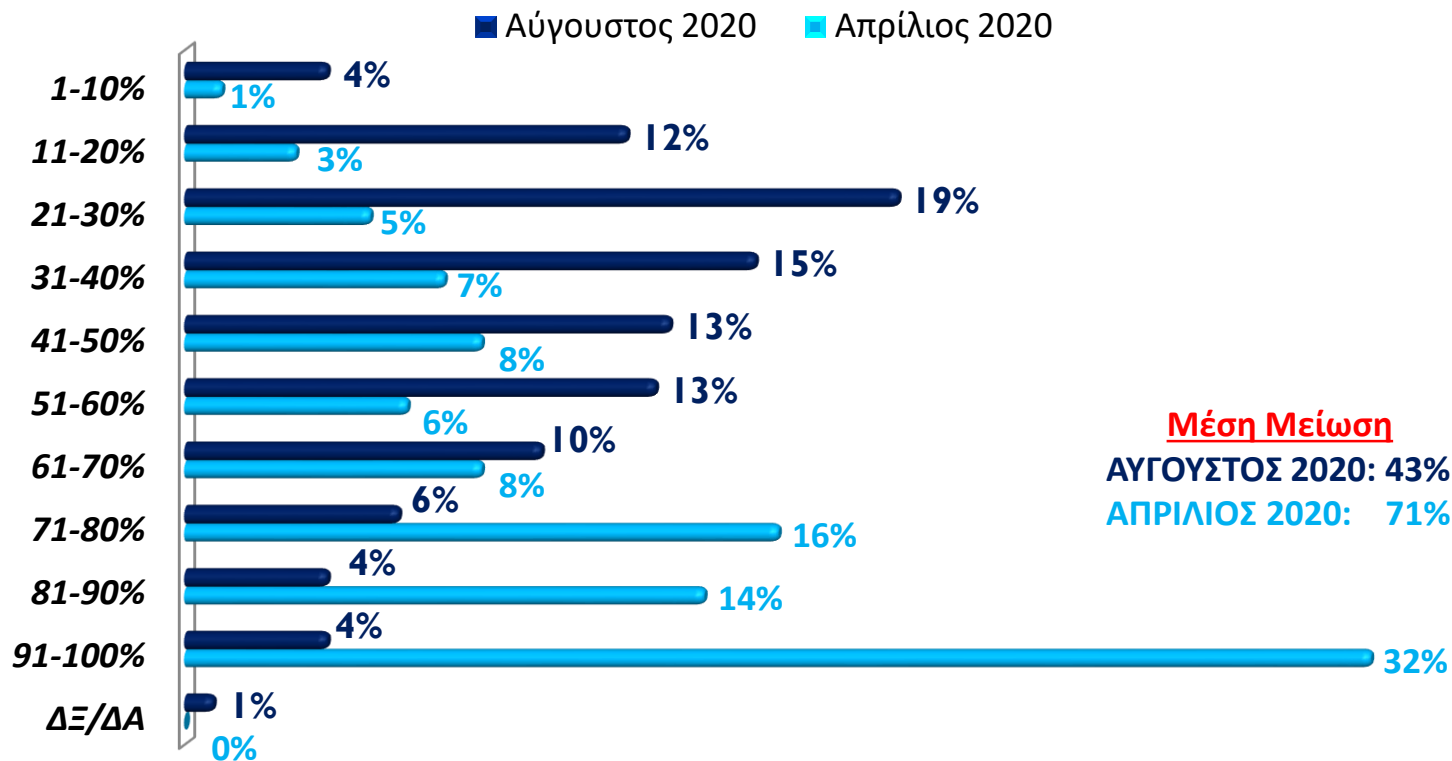

ΚΑΤΑΓΡΑΦΗ ΠΡΟΒΛΗΜΑΤΩΝ ΚΡΙΣΗΣ ΚΟΡΩΝΟΪΟΥ COVID-19 ΣΤΙΣ ΕΠΙΧΕΙΡΗΣΕΙΣ – ΜΕΛΗ ΤΟΥ ΕΒΕΘ (Μέρος Γ)

"Αντιμετωπίζει σήμερα η επιχείρησή σας προβλήματα
ρευστότητας;"

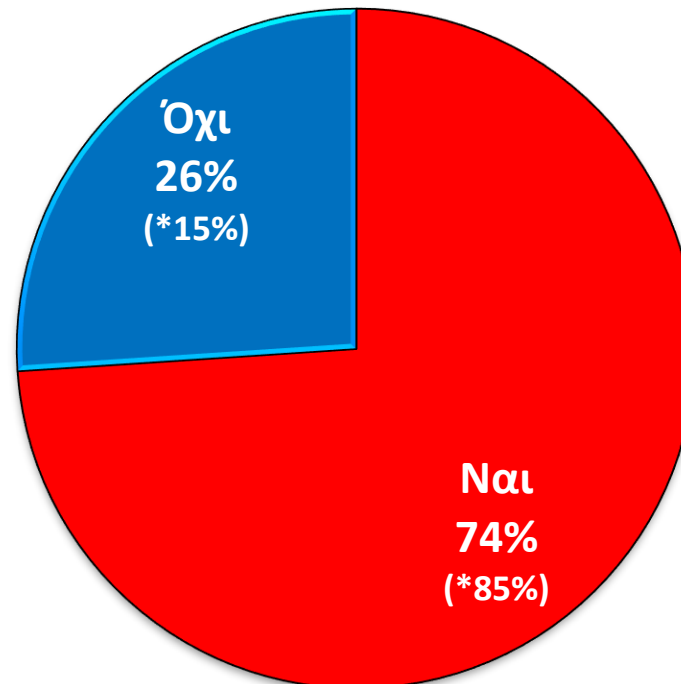

*Σε παρένθεση παρατίθενται τα συγκριτικά αποτελέσματα της αντίστοιχης έρευνας επιχειρήσεων Απριλίου 2020.



ΚΑΤΑΓΡΑΦΗ ΠΡΟΒΛΗΜΑΤΩΝ ΚΡΙΣΗΣ ΚΟΡΩΝΟΪΟΥ COVID-19 ΣΤΙΣ ΕΠΙΧΕΙΡΗΣΕΙΣ – ΜΕΛΗ ΤΟΥ ΕΒΕΘ (Μέρος Γ)

"Πότε πιστεύετε ότι θα επιστρέψει η επιχείρησή σας σε ένα κανονικό επίπεδο λειτουργίας;"

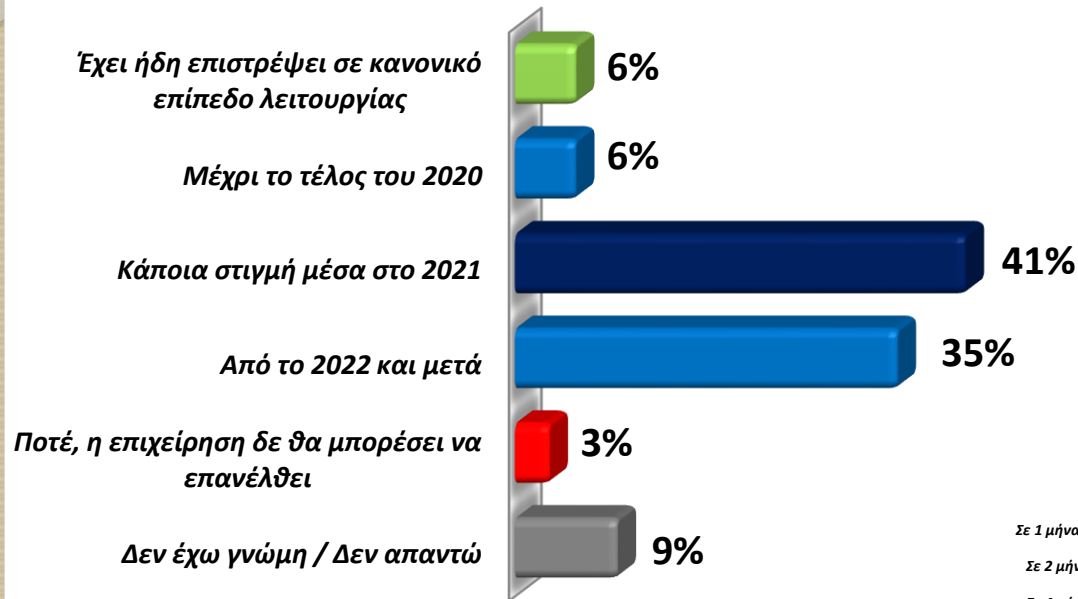

Αποτελέσματα Μαΐου 2020.

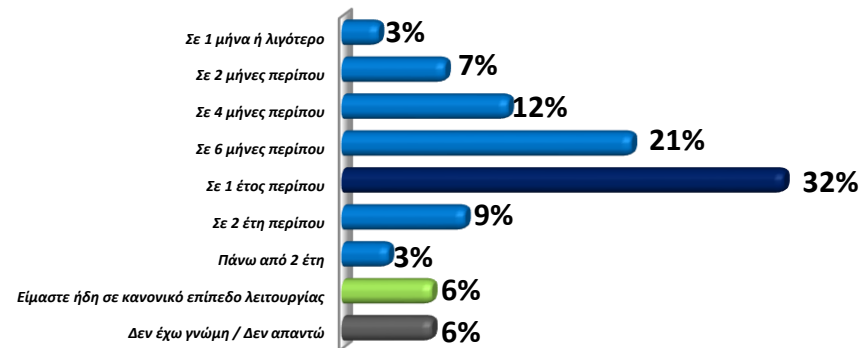

ΚΑΤΑΓΡΑΦΗ ΠΡΟΒΛΗΜΑΤΩΝ ΚΡΙΣΗΣ ΚΟΡΩΝΟΪΟΥ COVID-19 ΣΤΙΣ ΕΠΙΧΕΙΡΗΣΕΙΣ – ΜΕΛΗ ΤΟΥ ΕΒΕΘ (Μέρος Γ)

"Πώς εκτιμάτε τα μέτρα που έχει λάβει η Πολιτεία για τη
στήριξη των επιχειρήσεων;"

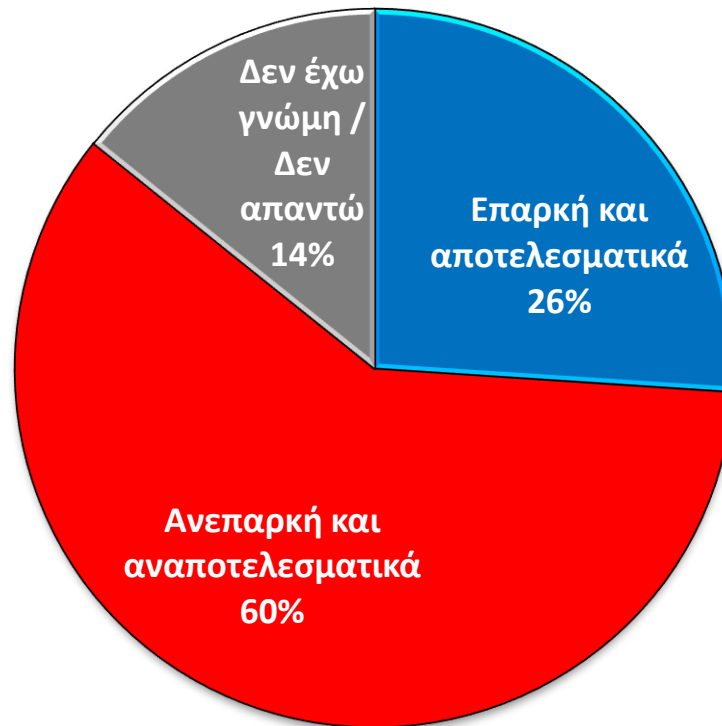

ΚΑΤΑΓΡΑΦΗ ΠΡΟΒΛΗΜΑΤΩΝ ΚΡΙΣΗΣ ΚΟΡΩΝΟΪΟΥ COVID-19 ΣΤΙΣ ΕΠΙΧΕΙΡΗΣΕΙΣ – ΜΕΛΗ ΤΟΥ ΕΒΕΘ (Μέρος Γ)

Πώς εκτιμάτε τα μέτρα που έχει λάβει η Πολιτεία για τη
στήριξη των επιχειρήσεων;
[ΣΥΓΚΡΙΤΙΚΑ ΑΠΟΤΕΛΕΣΜΑΤΑ]

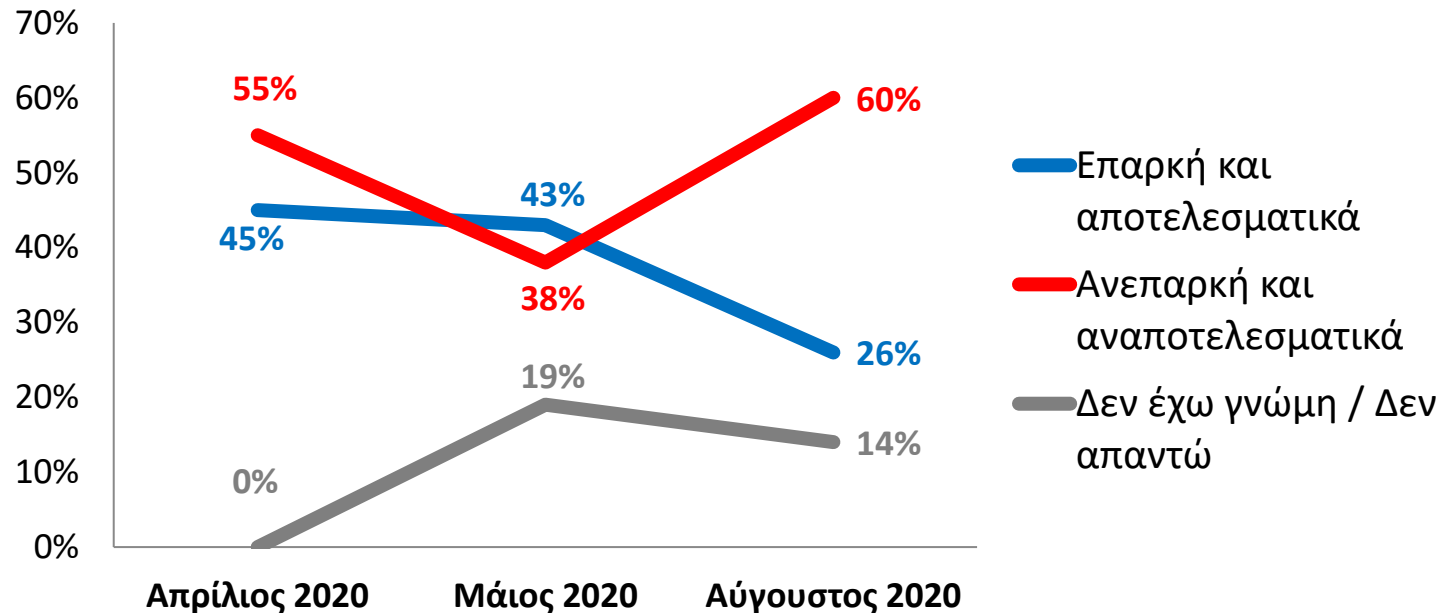

ΚΑΤΑΓΡΑΦΗ ΠΡΟΒΛΗΜΑΤΩΝ ΚΡΙΣΗΣ ΚΟΡΩΝΟΪΟΥ COVID-19 ΣΤΙΣ ΕΠΙΧΕΙΡΗΣΕΙΣ – ΜΕΛΗ ΤΟΥ ΕΒΕΘ (Μέρος Γ)

"Σε γενικές γραμμές πώς κρίνετε το σχέδιο επανεκκίνησης της αγοράς και της οικονομίας που ήδη εφαρμόζεται;"

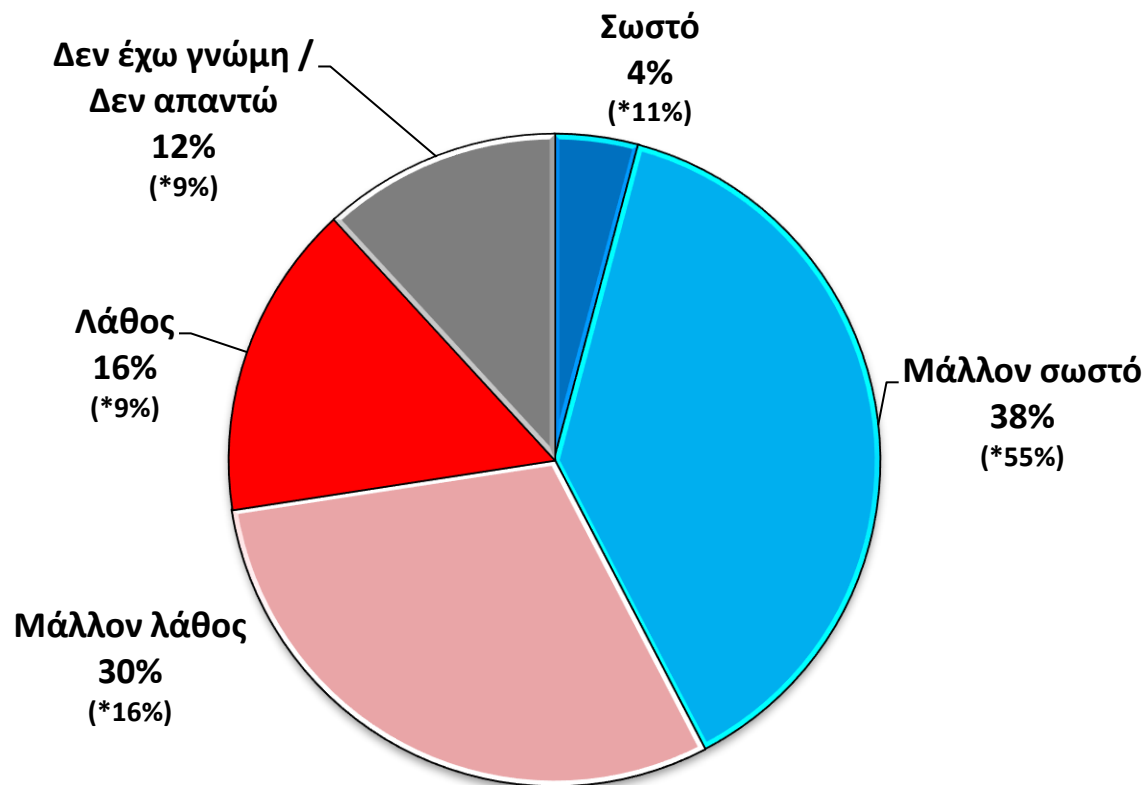

*Σε παρένθεση παρατίθενται τα συγκριτικά αποτελέσματα της αντίστοιχης έρευνας επιχειρήσεων Μαΐου 2020.

ΚΑΤΑΓΡΑΦΗ ΠΡΟΒΛΗΜΑΤΩΝ ΚΡΙΣΗΣ ΚΟΡΩΝΟΪΟΥ COVID-19 ΣΤΙΣ ΕΠΙΧΕΙΡΗΣΕΙΣ – ΜΕΛΗ ΤΟΥ ΕΒΕΘ (Μέρος Γ)

"Πόσο περίπλοκες θεωρείτε ότι είναι οι διαδικασίες που πρέπει να ακολουθήσετε για την ένταξη της επιχείρησής σας στα μέτρα στήριξης της πολιτείας;"

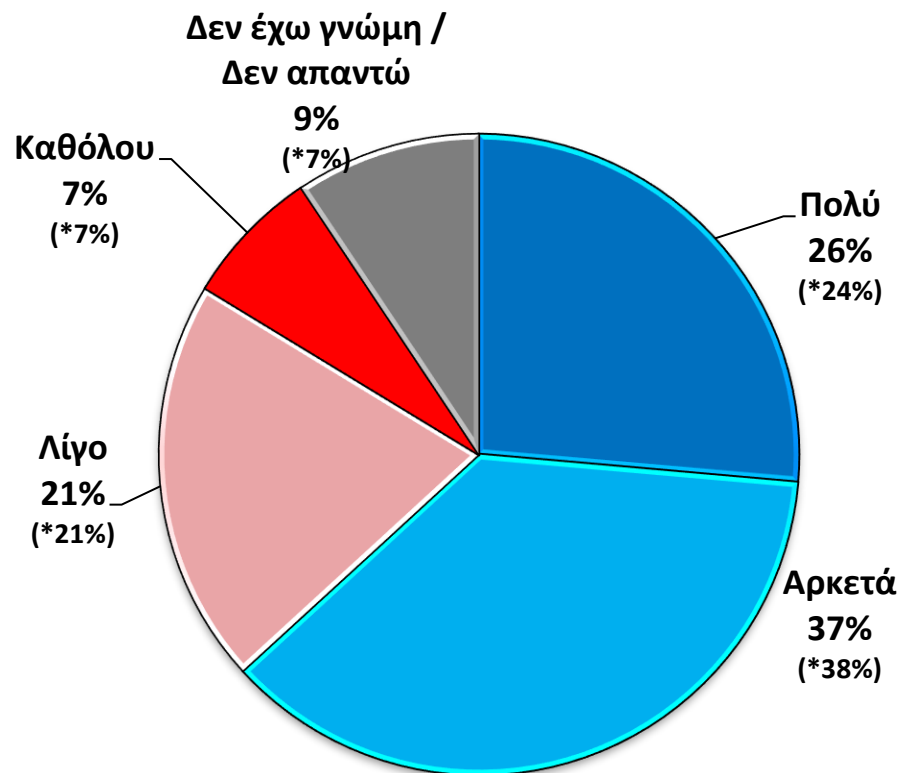

*Σε παρένθεση παρατίθενται τα συγκριτικά αποτελέσματα της αντίστοιχης έρευνας επιχειρήσεων Μαΐου 2020.

ΚΑΤΑΓΡΑΦΗ ΠΡΟΒΛΗΜΑΤΩΝ ΚΡΙΣΗΣ ΚΟΡΩΝΟΪΟΥ COVID-19 ΣΤΙΣ ΕΠΙΧΕΙΡΗΣΕΙΣ – ΜΕΛΗ ΤΟΥ ΕΒΕΘ (Μέρος Γ)

"Πόσο ενημερωμένος θα λέγατε ότι είστε για το τι πρέπει να κάνετε για την ένταξη της επιχείρησής σας στα μέτρα στήριξης της πολιτείας;"

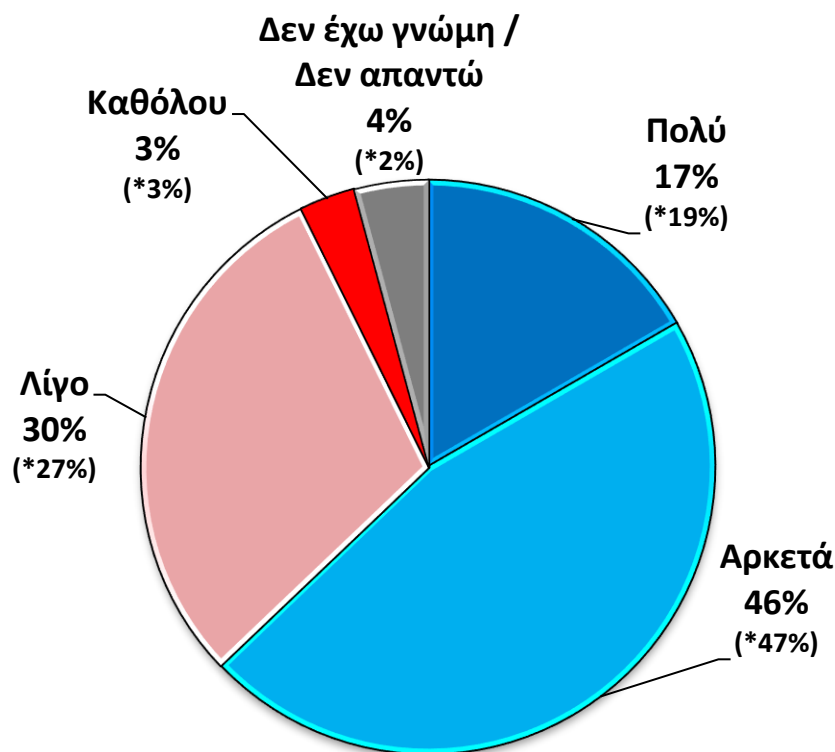

*Σε παρένθεση παρατίθενται τα συγκριτικά αποτελέσματα της αντίστοιχης έρευνας επιχειρήσεων Μαΐου 2020.

ΚΑΤΑΓΡΑΦΗ ΠΡΟΒΛΗΜΑΤΩΝ ΚΡΙΣΗΣ ΚΟΡΩΝΟΪΟΥ COVID-19 ΣΤΙΣ ΕΠΙΧΕΙΡΗΣΕΙΣ – ΜΕΛΗ ΤΟΥ ΕΒΕΘ (Μέρος Γ)

"Η επιχείρησή σας πραγματοποιεί διαδικτυακές πωλήσεις;"

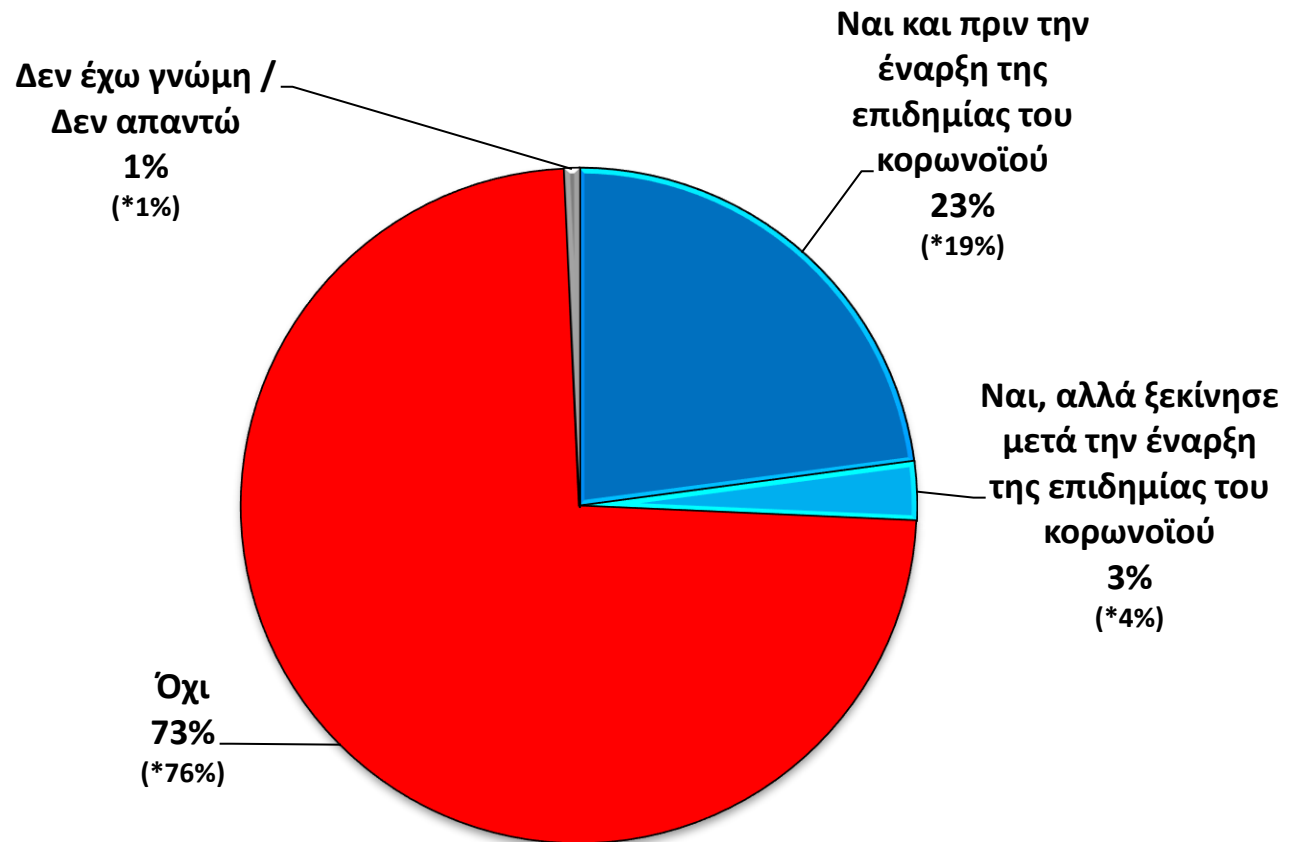

*Σε παρένθεση παρατίθενται τα συγκριτικά αποτελέσματα της αντίστοιχης έρευνας επιχειρήσεων Μαΐου 2020.



ΚΑΤΑΓΡΑΦΗ ΠΡΟΒΛΗΜΑΤΩΝ ΚΡΙΣΗΣ ΚΟΡΩΝΟΪΟΥ COVID-19 ΣΤΙΣ ΕΠΙΧΕΙΡΗΣΕΙΣ – ΜΕΛΗ ΤΟΥ ΕΒΕΘ (Μέρος Γ)

"Καταγράφετε αύξηση ή μείωση των διαδικτυακών σας πωλήσεων μετά την έναρξη της επιδημίας του κορωνοϊού;"
(Όσοι απάντησαν 'Ναι και πριν την έναρξη της επιδημίας του κορωνοϊού') (n=66)

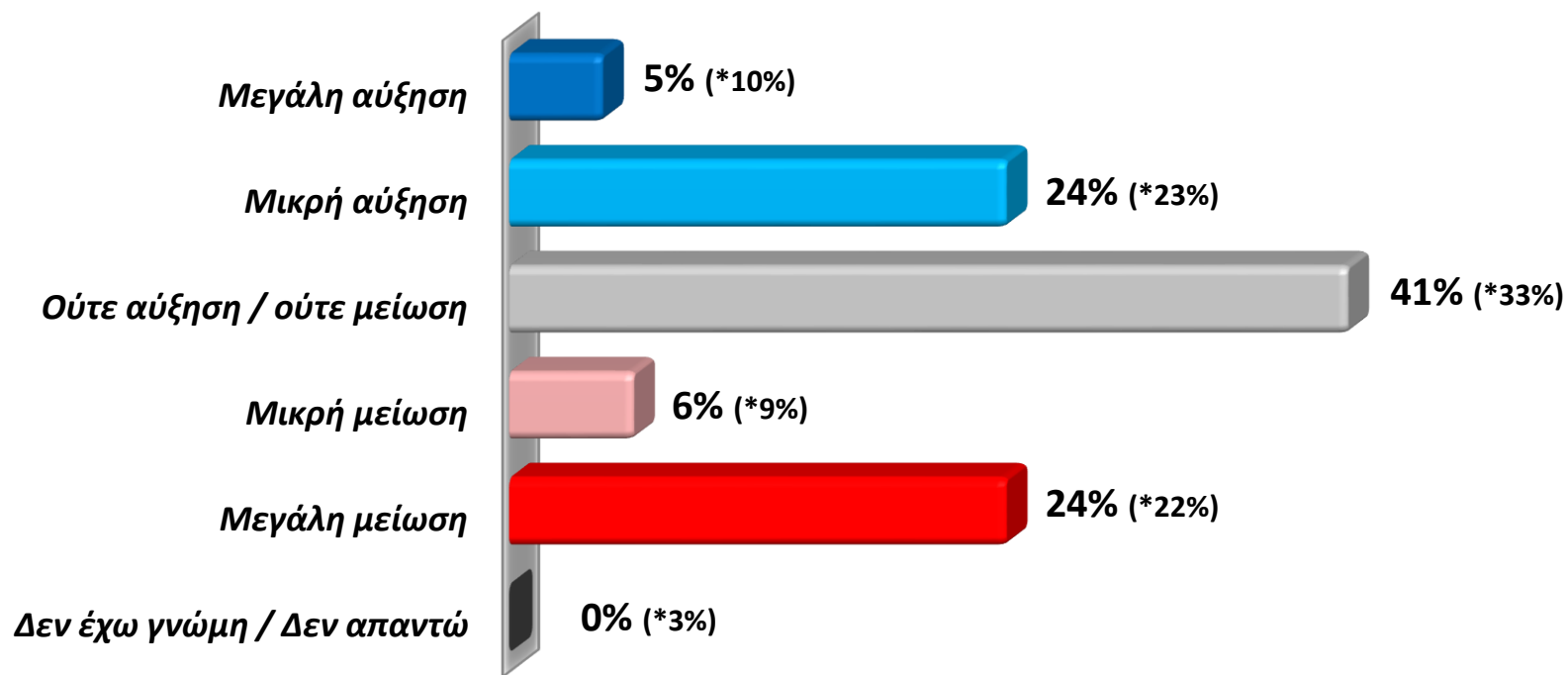

*Σε παρένθεση παρατίθενται τα συγκριτικά αποτελέσματα της αντίστοιχης έρευνας επιχειρήσεων Μαΐου 2020.

ΚΑΤΑΓΡΑΦΗ ΠΡΟΒΛΗΜΑΤΩΝ ΚΡΙΣΗΣ ΚΟΡΩΝΟΪΟΥ COVID-19 ΣΤΙΣ ΕΠΙΧΕΙΡΗΣΕΙΣ – ΜΕΛΗ ΤΟΥ ΕΒΕΘ (Μέρος Γ)

"Πόσο σημαντικά κρίνετε τα παρακάτω μέτρα για την στήριξη των επιχειρήσεων;" (α' μέρος)

■ Πολύ
 ■ Αρκετά
 ■ Λίγο
 ■ Καθόλου
 ■ Δεν έχω γνώμη / Δεν απαντώ



ΚΑΤΑΓΡΑΦΗ ΠΡΟΒΛΗΜΑΤΩΝ ΚΡΙΣΗΣ ΚΟΡΩΝΟΪΟΥ COVID-19 ΣΤΙΣ ΕΠΙΧΕΙΡΗΣΕΙΣ – ΜΕΛΗ ΤΟΥ ΕΒΕΘ (Μέρος Γ)

"Πόσο σημαντικά κρίνετε τα παρακάτω μέτρα για την στήριξη των επιχειρήσεων;" (β' μέρος)

■ Πολύ ■ Αρκετά ■ Λίγο ■ Καθόλου ■ Δεν έχω γνώμη / Δεν απαντώ



ΚΑΤΑΓΡΑΦΗ ΠΡΟΒΛΗΜΑΤΩΝ ΚΡΙΣΗΣ ΚΟΡΩΝΟΪΟΥ COVID-19 ΣΤΙΣ ΕΠΙΧΕΙΡΗΣΕΙΣ – ΜΕΛΗ ΤΟΥ ΕΒΕΘ (Μέρος Γ)

"Πόσο σημαντικά κρίνετε τα παρακάτω μέτρα για την στήριξη
των επιχειρήσεων;"

[ΜΕΣΗ ΑΞΙΟΛΟΓΗΣΗ ΚΛΙΜΑΚΑ 1 ΕΩΣ 5 - ΣΥΓΚΡΙΤΙΚΑ ΑΠΟΤΕΛΕΣΜΑΤΑ]

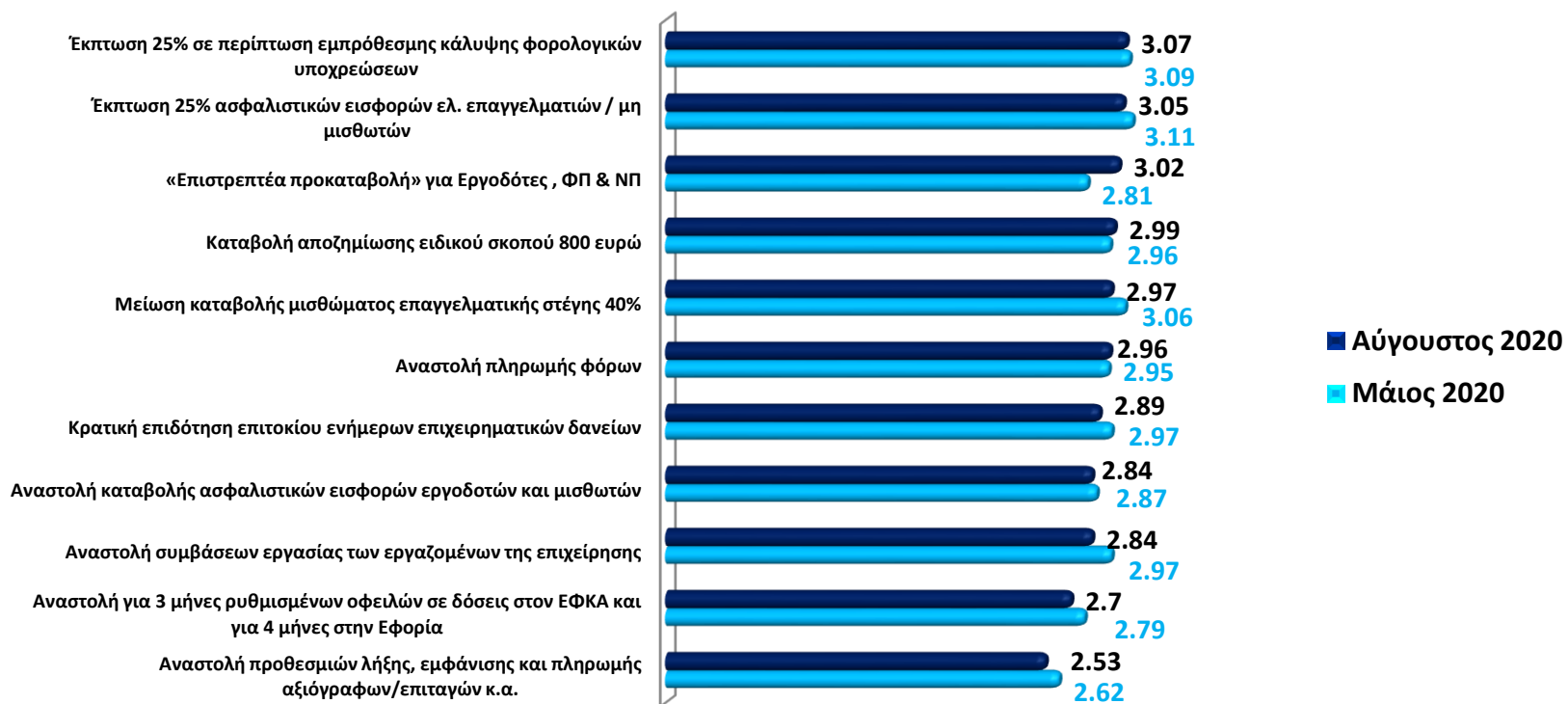

ΚΑΤΑΓΡΑΦΗ ΠΡΟΒΛΗΜΑΤΩΝ ΚΡΙΣΗΣ ΚΟΡΩΝΟΪΟΥ COVID-19 ΣΤΙΣ ΕΠΙΧΕΙΡΗΣΕΙΣ – ΜΕΛΗ ΤΟΥ ΕΒΕΘ (Μέρος Γ)

"Πώς θα χαρακτηρίζατε τις προϋποθέσεις επιλεξιμότητας για την χορήγηση δανείου με την εγγύηση του «Ταμείου Εγγυοδοσίας Επιχειρήσεων COVID-19» από την Τράπεζα με την οποία συνεργάζεστε;"

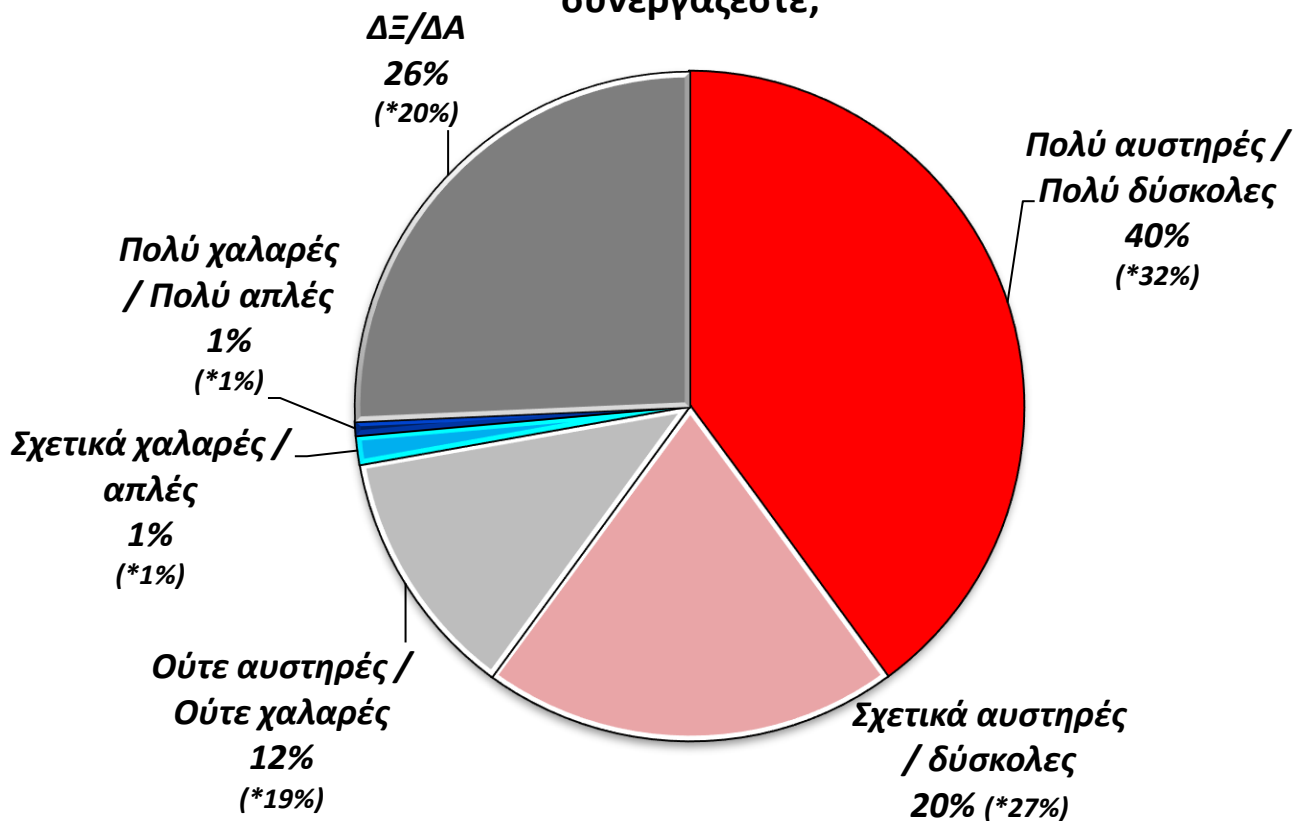

*Σε παρένθεση παρατίθενται τα συγκριτικά αποτελέσματα της αντίστοιχης έρευνας επιχειρήσεων Ιουνίου 2020.



ΚΑΤΑΓΡΑΦΗ ΠΡΟΒΛΗΜΑΤΩΝ ΚΡΙΣΗΣ ΚΟΡΩΝΟΪΟΥ COVID-19 ΣΤΙΣ ΕΠΙΧΕΙΡΗΣΕΙΣ – ΜΕΛΗ ΤΟΥ ΕΒΕΘ (Μέρος Γ)

"Πώς θα χαρακτηρίζατε γενικά τις διαδικασίες έγκρισης δανείου με την εγγύηση του «Ταμείου Εγγυοδοσίας Επιχειρήσεων COVID-19» από την Τράπεζα με την οποία συνεργάζεστε;"

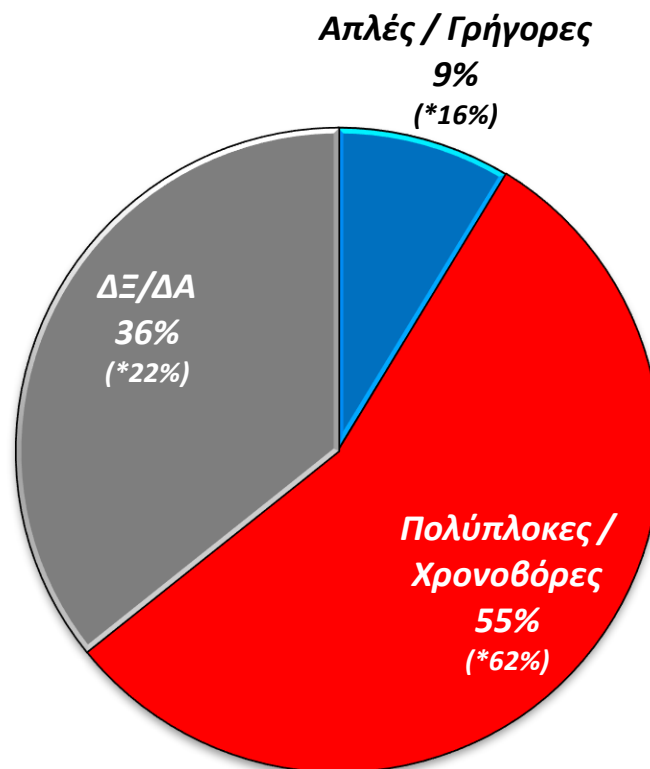

*Σε παρένθεση παρατίθενται τα συγκριτικά αποτελέσματα της αντίστοιχης έρευνας επιχειρήσεων Ιουνίου 2020.



ΚΑΤΑΓΡΑΦΗ ΠΡΟΒΛΗΜΑΤΩΝ ΚΡΙΣΗΣ ΚΟΡΩΝΟΪΟΥ COVID-19 ΣΤΙΣ ΕΠΙΧΕΙΡΗΣΕΙΣ – ΜΕΛΗ ΤΟΥ ΕΒΕΘ (Μέρος Γ)

"Η επιχείρησή σας έχει αιτηθεί δάνειο από την Τράπεζα με την οποία συνεργάζεστε με την εγγύηση του «Ταμείου Εγγυοδοσίας Επιχειρήσεων COVID-19»;"

ΔΞ/ΔΑ

6%

(*0%)

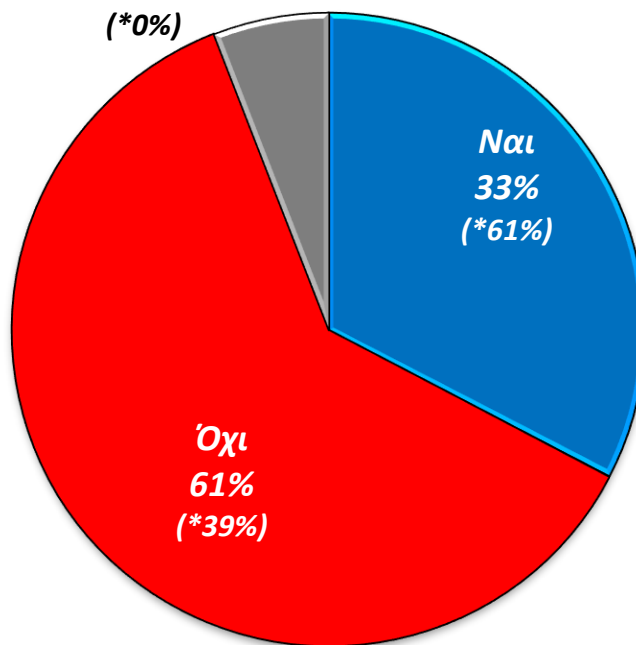

*Σε παρένθεση παρατίθενται τα συγκριτικά αποτελέσματα της αντίστοιχης έρευνας επιχειρήσεων Ιουνίου 2020.



ΚΑΤΑΓΡΑΦΗ ΠΡΟΒΛΗΜΑΤΩΝ ΚΡΙΣΗΣ ΚΟΡΩΝΟΪΟΥ COVID-19 ΣΤΙΣ ΕΠΙΧΕΙΡΗΣΕΙΣ – ΜΕΛΗ ΤΟΥ ΕΒΕΘ (Μέρος Γ)

"Τι απάντηση πήρατε στο αίτημά σας για δάνειο με την εγγύηση
του «Ταμείου Εγγυοδοσίας Επιχειρήσεων COVID-19» από την
Τράπεζα με την οποία συνεργάζεστε;"
(Για όσους έχουν αιτηθεί δάνειο)

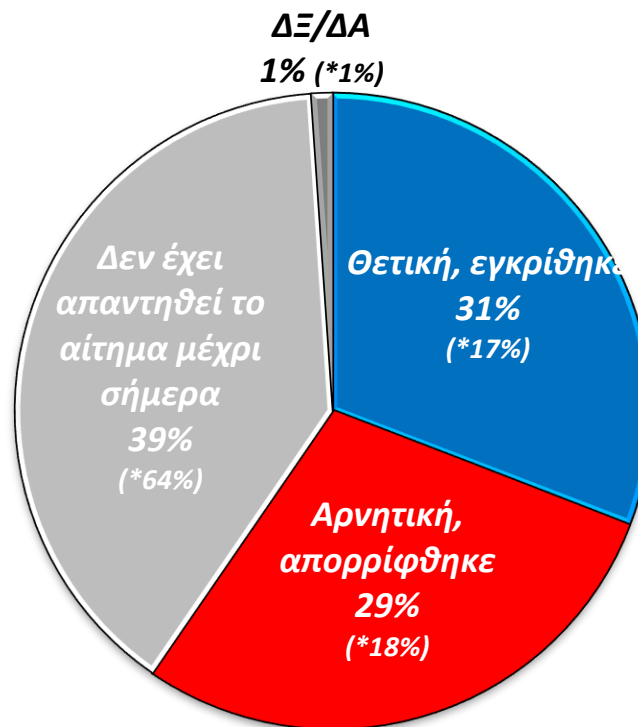

*Σε παρένθεση παρατίθενται τα συγκριτικά αποτελέσματα της αντίστοιχης έρευνας επιχειρήσεων Ιουνίου 2020.



ΚΑΤΑΓΡΑΦΗ ΠΡΟΒΛΗΜΑΤΩΝ ΚΡΙΣΗΣ ΚΟΡΩΝΟΪΟΥ COVID-19 ΣΤΙΣ ΕΠΙΧΕΙΡΗΣΕΙΣ – ΜΕΛΗ ΤΟΥ ΕΒΕΘ (Μέρος Γ)

"Έχει γίνει η εκταμίευση του δανείου της επιχείρησής σας με
εγγύηση του «Ταμείου Εγγυοδοσίας Επιχειρήσεων COVID-19»";
(Για όσους απάντησαν: «Θετική, εγκρίθηκε»)

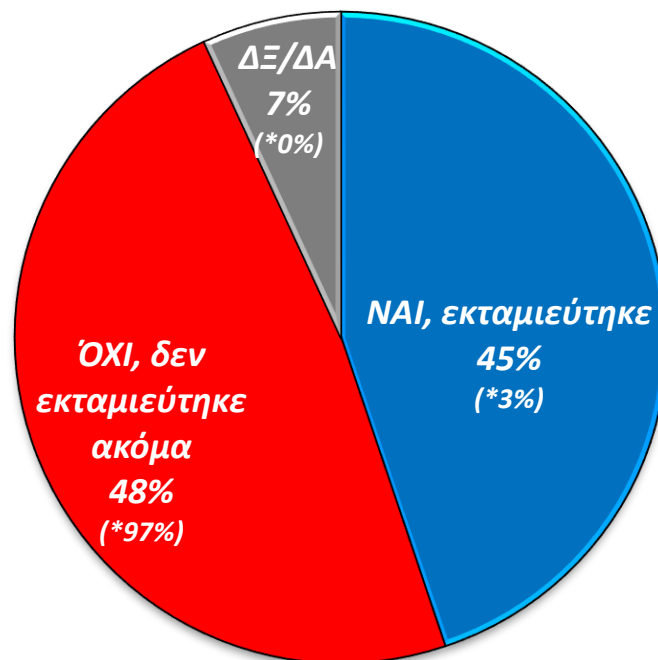

*Σε παρένθεση παρατίθενται τα συγκριτικά αποτελέσματα της αντίστοιχης έρευνας επιχειρήσεων Ιουνίου 2020.



ΚΑΤΑΓΡΑΦΗ ΠΡΟΒΛΗΜΑΤΩΝ ΚΡΙΣΗΣ ΚΟΡΩΝΟΪΟΥ COVID-19 ΣΤΙΣ ΕΠΙΧΕΙΡΗΣΕΙΣ – ΜΕΛΗ ΤΟΥ ΕΒΕΘ (Μέρος Γ)

"Πού οφείλεται, κατά τη γνώμη σας, η απόρριψη της αίτησής σας για την χορήγηση δανείου με την εγγύηση του «Ταμείου Εγγυοδοσίας Επιχειρήσεων COVID-2019» από την Τράπεζα με την οποία συνεργάζεστε;"
(Για όσους απάντησαν: «Αρνητική, απορρίφθηκε»)

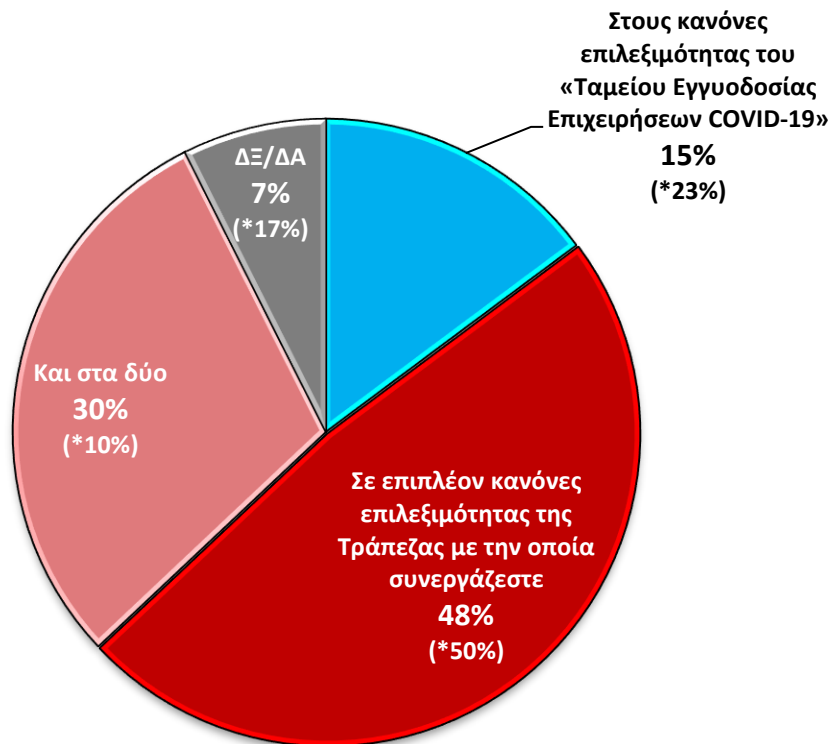

*Σε παρένθεση παρατίθενται τα συγκριτικά αποτελέσματα της αντίστοιχης έρευνας επιχειρήσεων Ιουνίου 2020.



ΚΑΤΑΓΡΑΦΗ ΠΡΟΒΛΗΜΑΤΩΝ ΛΟΓΩ ΤΗΣ ΠΑΝΔΗΜΙΑΣ ΚΟΡΩΝΟΪΟΥ COVID-19 ΣΤΙΣ ΕΠΙΧΕΙΡΗΣΕΙΣ – ΜΕΛΗ ΤΟΥ ΕΒΕΘ (ΜΕΡΟΣ Γ – ΑΥΓΟΥΣΤΟΣ 2020)

